Phishing ou Cyber-arnaque

Cette technique est très utilisée sur Internet par des fraudeurs via des emails, des liens, des faux sites web et des pièces jointes… pour obtenir des informations personnelles : mots de passe, numéros de comptes bancaires, codes… pour blanchir de l'argent… etc

---

Même les graphistes !

Oui, même nous, graphistes, sommes la cible d'arnaqueurs du web.
On nous demande **un devis pour une affaire alléchante** et en période post-COVID on est tenté… MAIS nous ne croyons plus au père-noël et heureusement.

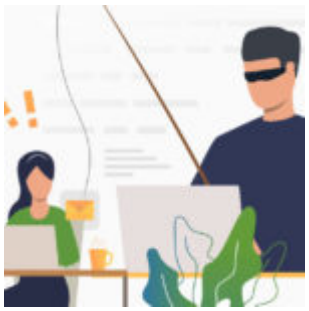

Pour ma part, l'offre était pour **une galerie parisienne** (Je suis en province ^^). Une commande graphique de 4 affiches urgentes dans un premier temps, sans impression (?). Le mail précisait même le budget (incroyable!). La galerie envisageait ensuite de faire son logo et sa carte de visite *(étrange ? On commence en principe par le logo pour le mettre sur les affiches…)*.

J'ai donc fait un devis, sans avoir réussi à joindre le « client » par téléphone, pour plus de précisions. On m'avait fourni un VRAI numéro de siret d'une VRAIE galerie parisienne, avec la bonne adresse *(visible sur google map)*...

BINGO ! Le devis a été validé en un temps record, avec retour de « bon pour accord » signé ! La fausse galerie m'a demandé mon RIB et mes modalités de paiement :
« 30% à la commande ou comptant à la commande » ?
Euh… « Comptant » ? Aucun client ne m'a jamais proposé de tout payer à la commande…

Le doute grandissant, je voulais tout de même l'avoir au téléphone *(je suis joueuse)*… Après beaucoup d'insistance, la personne m'a appelée *(tard, prétextant une conférence… très fréquente en période de dé-confinement ?)*.

J'ai commencé, *(comme si de rien était)* mon *« questionnaire de besoins »* sur le projet…
Réseau défaillant *(à Paris ?)*, voix avec fort accent africain, réponses étranges… Elle avait soi-disant eu mes coordonnées par un certain photographe « Christophe » *(connais pas de photographe Christophe)… Et c*'est vrai qu'il y a peu de graphistes sur Paris (lol), autant aller en chercher un en province !

INVESTIGATIONS & RESULTATS : en fouillant sur le net, le numéro de portable était relié à un opérateur africain, le nom de la personne ne donnait rien sur les réseaux sociaux **et surtout** j'ai pu trouver le mail de la VRAIE galerie, qui m'a bien certifiée que cette personne ne faisait pas partie de leur équipe et que j'étais la 3ème graphiste à être sollicitée par cette demande…

Je n'ai rien produit, rien fourni (sauf mon RIB). J'ai bloqué les mails et le numéro de la personne. Je lui ai précisé que j'avais déposé plainte à la police, prévenu ma banque et fait un signalement sur le site gouvernemental…

Je ne sais pas exactement ce qui ce serait passé si j'avais été plus loin ?
Peut-être auraient-ils fait un « versement fantôme » ou versé trop sur mon compte afin que je leur rembourse (blanchiment

d’argent ?) ???
Si vous savez n’hésitez, pas à m’expliquer leur stratagème…

J’aurais pu ne pas en parler, car c’est jamais très agréable d’être la cible de ce genre d’arnaque. Mais, je préfère vous faire partager mon expérience pour qu’elle vous serve… Soyez vigilants !

2 EXEMPLES de ce genre de demandes :

14:31 25 %

Bonjour
Suite à la lecture de votre CV sur le pole emploi, Concorde Hotel recherche de toute urgence un graphiste H/F pour la réalisation d'affiches suite à notre rénovation!
Merci de bien vouloir nous contacter si vous êtes disponible pour cette mission.
Budget pour ce projet 3000 Euros
Cordialement

HÔTEL LA CONCORDE
service recrutement :
concordehotel@outlook.fr
M Benoit MALGUID
CONTACT: 0780971267
Raison sociale :HOTEL LA CONCORDE
Numéro Siren :005870027
Numéro Siret :00587002700017
Numéro TVA intracommunautaire :FR34005870027
Greffe :RCS Saint-Nazaire
Code NAF / APE :5510Z

Free 17:35 66 %

Retour 10 messages

REALISATION D'AFFICHES

Bonjour,
je recherche un ou une graphiste pour nous réaliser 4 affiches, un logo et 10 cartes de visite par la suite. Concernant les affiches, ce serait des affiches publicitaires et une annonce d'expositions pour notre galerie d'art. Et par affiche, nous avons un budget maximum de 200€/500€. Concernant, le logo et les cartes de visite ça serait pour le mois prochain. Voilà, donc en gros, 4 affiches dont je vous donnerai des détails pour chaque affiche. Voilà notre projet et notre budget. Merci de nous dire s'il vous convient ?
Cordialement

Plus

Trouvé(e) dans la boîte ART-SANS-FRONT...

Message contenant des images non chargées.
Charger toutes les images

Comment s’en prémunir ?

Petit rappel pour se prémunir du **phishing**, adoptez les bons réflexes en détectant immédiatement la tentative d’escroquerie :

- Les organismes bancaires ne vous demanderont JAMAIS vos coordonnées bancaires par internet.
- Le Trésor Public, la CAF ou tout autre organisme d’État ne vous demandera JAMAIS d’informations personnelles ou vos coordonnées bancaires par internet.
- Les sociétés de téléphonie ne vous demanderont JAMAIS de renouveler votre abonnement par internet.
- La « Loterie nationale » qui vous annonce que vous avez gagné plusieurs milliers d’euros N’EXISTE PAS.

- Cette liste n’est pas du tout exhaustive. Dans tous les cas, il ne vous sera jamais demandé d’envoyer vos coordonnées bancaires, vos mots de passe ou tout autre information personnelle.

En cas de doute sur un courrier électronique, signalez-le sur **internet-signalement.gouv.fr ,** puis supprimez le de votre boite mail.

Fonds d’écran – Juin

Un vent de liberté retrouvée !
Je vous offre pour ce nouveau mois de JUIN de **chouettes fonds d’écran** !
Des fonds pétillants, graphiques ou vitaminés…

Il y en a pour tous les goûts ! A changer au fil du mois, selon vos humeurs

=> A télécharger sans modération pour votre SMARTPHONE !
// Mode d’emploi :
1- **Cliquez** sur le lien en dessous du visuel choisi,
2- **Enregistrer** la photo dans votre pellicule,
3- **Appliquer** le visuel dans Réglages >> fonds d’écran

ci-dessous, enregistrez le fond d’écran de votre choix…

Fond Ecran -1-

Fond Ecran -2-

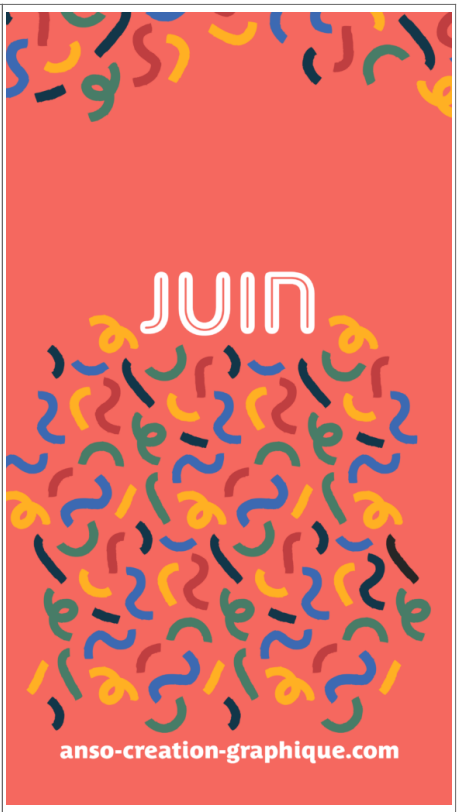

Fond Ecran -3-

Fond Ecran -4-

Fond Ecran -5-

Fond Ecran -6-

=> Fonds Ecran ETE 2020

Bonne reprise masquée !

11 mai 2020, outre le fait que ce soit l’anniversaire de ma fille cadette, c’est aussi **la fin de 55 jours** de confinement !

A la fois contente et inquiète.

A l’extérieur, on sent des comportements timides,
on croise des masqués et des non-masqués.
Avons-nous le droit ou pas ?
Des questions se multiplient…

Certains vont pouvoir poursuivre le télé-travail,
d’autres vont retourner au sein de leur entreprise.
Chacun s’organise selon ses contraintes de travail ou familiales.
Pour d’autres, c’est la ruée vers les coiffeurs, les magasins de vêtements ou de bricolage.

Qu’est-ce qui va réellement changer dans notre société après

cet arrêt brutal ?
Nos comportements vont-ils évoluer ?
L’avenir nous le dira.

Bonne reprise « masquée » à tous !

Consulter et téléchargez mes fonds d’écran du mois de mai : ici

---

Rassurer vos clients

déconfinés

Après le Covid-19, c’est un mélange de joie et d’angoisse. Nous sommes heureux de retrouver une vie active et sociale mais on sait déjà qu’elle sera différente, régie par de nouvelles règles sanitaires.
Pouvons-nous, en toutes sécurité, retourner dans vos commerces ?

Exemple d’affiche réalisée pour le salon MAD coiffure à Nantes (https://www.mad-coiffure.fr/).

Chaque métier a ses nouvelles contraintes imposées par l’état. Vos clients ont besoin d’être rassurés et pour cela il faut **COMMUNIQUER** et **être explicite** sur les mesures que vous avez mis en place.

Bonne reprise à tous !
Continuez à prendre soin de vous et des autres

Fonds d’écran – Mai

Pour fêter notre futur déconfinement, je vous offre de **chouettes fonds d’écran** pour le mois de Mai ! => CADEAUX png à télécharger

=> A télécharger sans modération pour votre SMARTPHONE !
// Mode d’emploi :
1- **Cliquez** sur le lien en dessous du visuel choisi,
2- **Enregistrer** la photo dans votre pellicule,
3- **Appliquer** le visuel dans Réglages >> fonds d’écran

Ci-dessous, enregistrer le fond d’écran de votre choix…

Fond Ecran -1-

Fond Ecran -2-

Fond Ecran -3-

Fond Ecran -4-

Fond Ecran -5-

Fond Ecran -6-

=> Fond Ecran AVRIL 2020

Fonds d’écran – Avril

CADEAUX png à télécharger => Cette semaine, je vous offre de **chouettes fonds d’écran** pour le mois d’Avril !
=> A télécharger sans modération pour votre SMARTPHONE !
// Mode d’emploi :
1- **Cliquez** sur le lien en dessous du visuel choisi,
2- **Enregistrer** la photo dans votre pellicule,
3- **Appliquer** le visuel dans Réglages >> fonds d’écran

Ci-dessous, enregistrer le fond d’écran de votre choix…

Fond Ecran-1-

Fond Ecran-2-

Fond Ecran-3-

Fond Ecran-4-

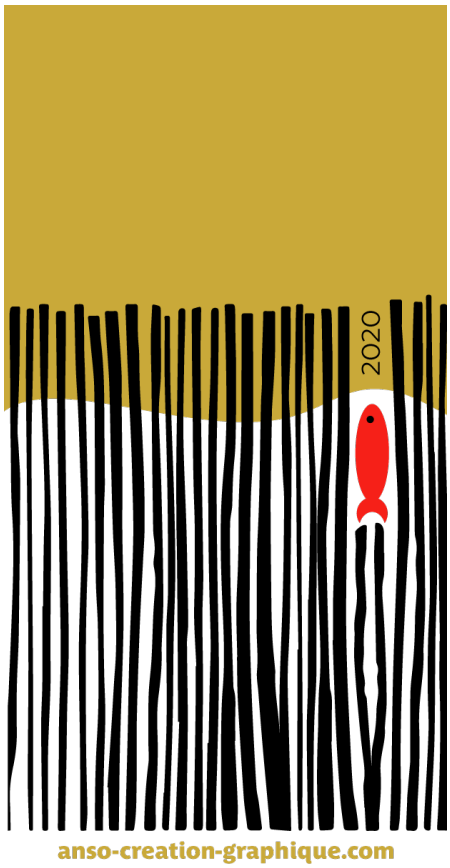

Fond Ecran-5-

=> Fond Ecran MAI 2020

COVID-19 : Faire des difficultés de la vie des opportunités de croissance !

ENTREPRENEURS,
c’est le moment de défricher votre image !

1// Oui, oui…
Pourquoi ne pas faire du ralentissement économique une OPPORTUNITE ?

Suite aux conséquences du COVID-19, nous sommes confinés chez-nous, en télé-travail ou en effectif très réduit dans nos entreprises… Les commandes se font rares, la déprime vous guette ?

ENTREPRENEURS pourquoi ne pas faire des difficultés de la vie des opportunités de croissance ?

2// C’est peut-être l’occasion de prendre

le temps pour
REFLECHIR ensemble à VOTRE Communication :

-> votre **logo** est-il à votre goût ?
-> votre **plaquette d'entreprise** a-t-elle besoin d'être actualisée ?
-> votre **site** existe-t-il ?
-> etc…

Je continue de travailler à distance, je reste disponible pour vous établir un devis.
Les appels téléphoniques ou Skype remplaceront les rendez-vous clients et
internet reste opérationnel pour les échanges de mails !

C'est donc possible !

3// Alors, ne ressasser pas la problématique actuelle :
« POSITIVE Attitude » :

Soyons pro-actif pour L'APRES PANDEMIE !
Dans ces circonstances difficiles, je vous propose **d'étudier vos besoins (devis) et de préparer ensemble demain**.

Contactez-moi via ma page contact : https://anso-creation-graphique.com/se-rencontrer/

En attendant, **prenez soin de vous** durant cette période difficile qui débute et surtout restez chez vous !

 « La patience adoucit tout mal sans remède. » (Horace)

COVID-19 : DIPLÔME pour enfants sages !

CADEAUX PDF à télécharger => Gérer les enfants et réussir à travailler, voilà le nouveau challenge de tous les salariés ou freelances qui se retrouvent en télétravail suite aux mesures prises pour combattre le COVID-19.

Pour occuper les enfants et les instruire, vous avez mis en place une organisation BETON : devoirs, repas, sport, activités manuelles, temps calme…etc.
Vos enfants jouent le jeu : BRAVO !

AVEZ-VOUS PENSE A REMERCIER VOS ENFANTS ?
Un peu de GRATITUDE pour les enfants sages, afin qu'ils poursuivent leurs efforts les 15 prochains jours de télétravail !

ANSO'Création offre à ces anges 2 CADEAUX à télécharger en **PDF,**
à choisir selon le sexe du parent et de l'enfant :

1/• Un **DIPLÔME** pour les enfants qui sont COOL
pendant que PAPA ou MAMAN télé-travaillent.
2/• Un **COLORIAGE** pour les mêmes enfants COOL !

1-DIPLOME-SUPER-BOY-Maman en PDF

2-DIPLOME-SUPER-GIRL-Maman en PDF

3-DIPLOME-SUPER-BOY-Dad en PDF

4-DIPLOME-SUPER-GIRL-Dad en PDF

1-COLORIAGE-BOY-Mum en PDF

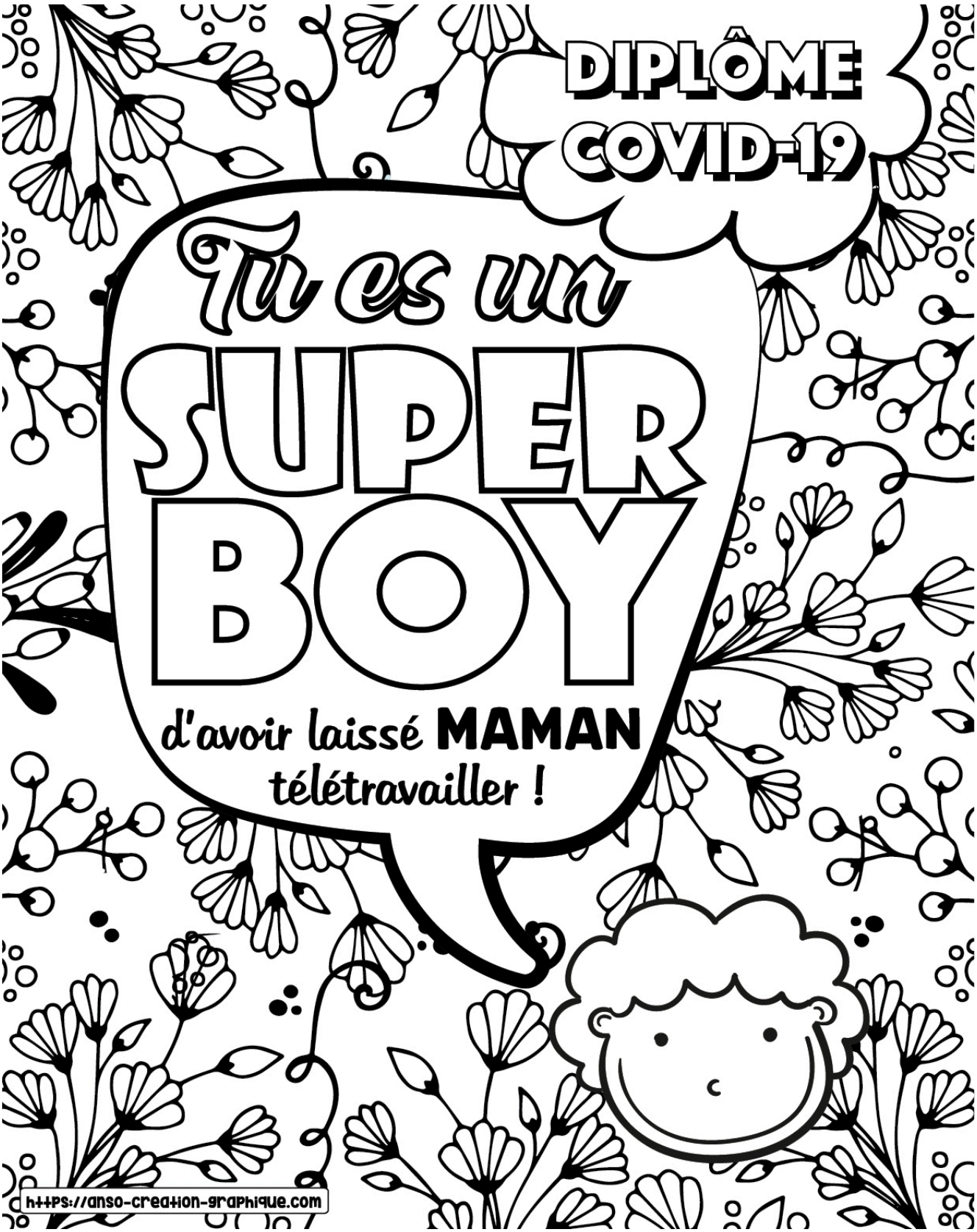

2-COLORIAGE-GIRL-Mum en PDF

3-COLORIAGE-BOY-Dad en PDF

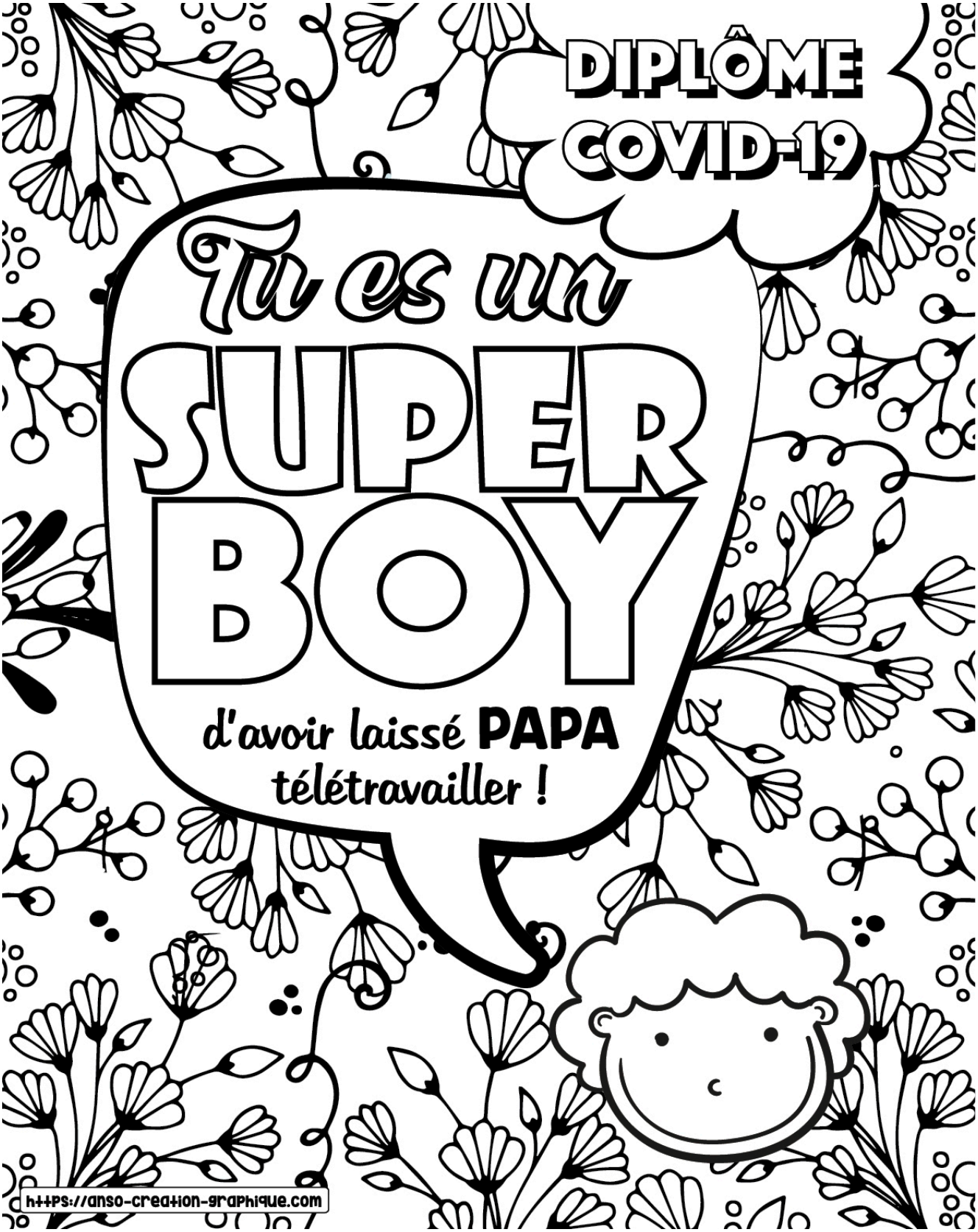

4-COLORIAGE-GIRL-Dad en PDF

DIPLÔME
COVID-19
Tu es une
SUPER
GIRL
d'avoir laissé PAPA
télétravailler !
https://anso-creation-graphique.com

Tendance Relooking

La tendance AVANT/APRES peut s’appliquer aussi pour la refonte d’un site !*

L’entreprise Inoui Décors ***avait un vieux site statique :*** c’est à dire non-responsive (= non adaptable aux différents écrans) !
Avec le Relooking, nous avons gagné en clarté des informations *(3 principaux domaines),*
en visibilité des réalisations et en dynamisme !

Merci à inoui-decors.com de m’avoir fait confiance ;).

**Cela évite de passer par de grands discours, les images parlent d’elles-mêmes…*

AVANT

APRES

HTTPS://INOUI-DECORS.COM/

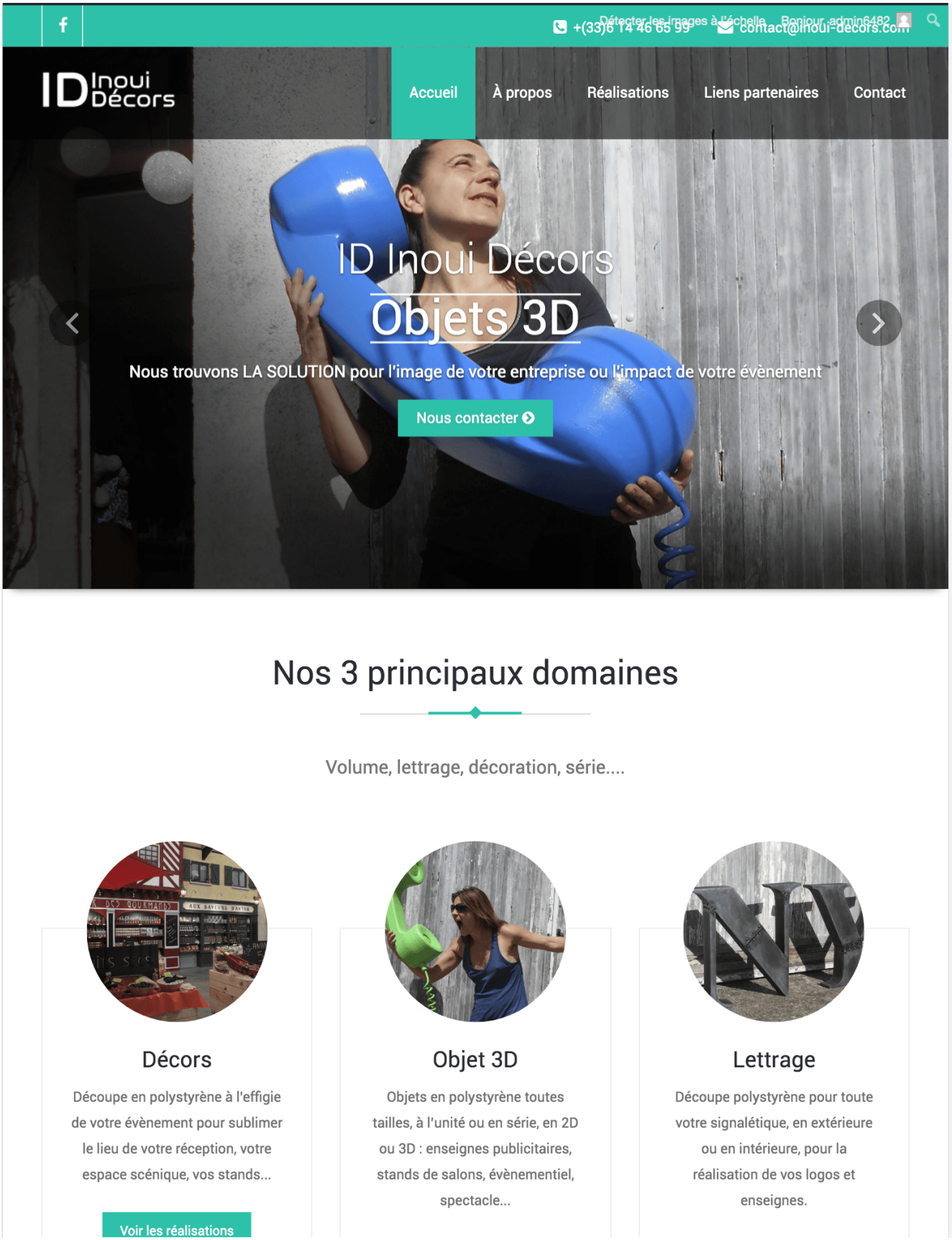
Détecter les images à l'échelle
Bonjour admin6482
+(33)6 14 46 65 99
contact@inoui-decors.com
ID Inoui Décors
Accueil
À propos
Réalisations
Liens partenaires
Contact
ID Inoui Décors
Objets 3D
Nous trouvons LA SOLUTION pour l'image de votre entreprise ou l'impact de votre évènement
Nous contacter
Nos 3 principaux domaines
Volume, lettrage, décoration, série....
Décors
Découpe en polystyrène à l'effigie de votre évènement pour sublimer le lieu de votre réception, votre espace scénique, vos stands...
Voir les réalisations
Objet 3D
Objets en polystyrène toutes tailles, à l'unité ou en série, en 2D ou 3D : enseignes publicitaires, stands de salons, évènementiel, spectacle...
Lettrage
Découpe polystyrène pour toute votre signalétique, en extérieure ou en intérieure, pour la réalisation de vos logos et enseignes.

Un logo à son image

Le plaisir de participer graphiquement au lancement d’une entreprise est souvent présent dans la vie d’un graphiste *(et c’est ce que je préfère !)*.

La fabrick des Manuels m’a confiée la réalisation de son logo. Tout démarre par un questionnaire des besoins, et des échanges afin de bien comprendre ce qu’il faut exprimer, l’utilisation du logo, l’importance du nom…
Le logo est le reflet de l’entreprise et doit retranscrire l’esprit, l’ambiance, en plus de l’activité.

Après plusieurs axes, nous avons peu à peu affiné le projet : le choix de l’axe, du style graphique, de la police, du fauteuil, des couleurs… etc.
Tout est important dans un visuel, rien ne doit être laissé au hasard !

Un bon logo est un logo dont le client est fier de montrer.
C’est le point de départ de sa communication…

Longue vie à la Fabrik des Manuels !

Livrable du logo, avec sa charte graphique.

Application du logo dans un flyer.